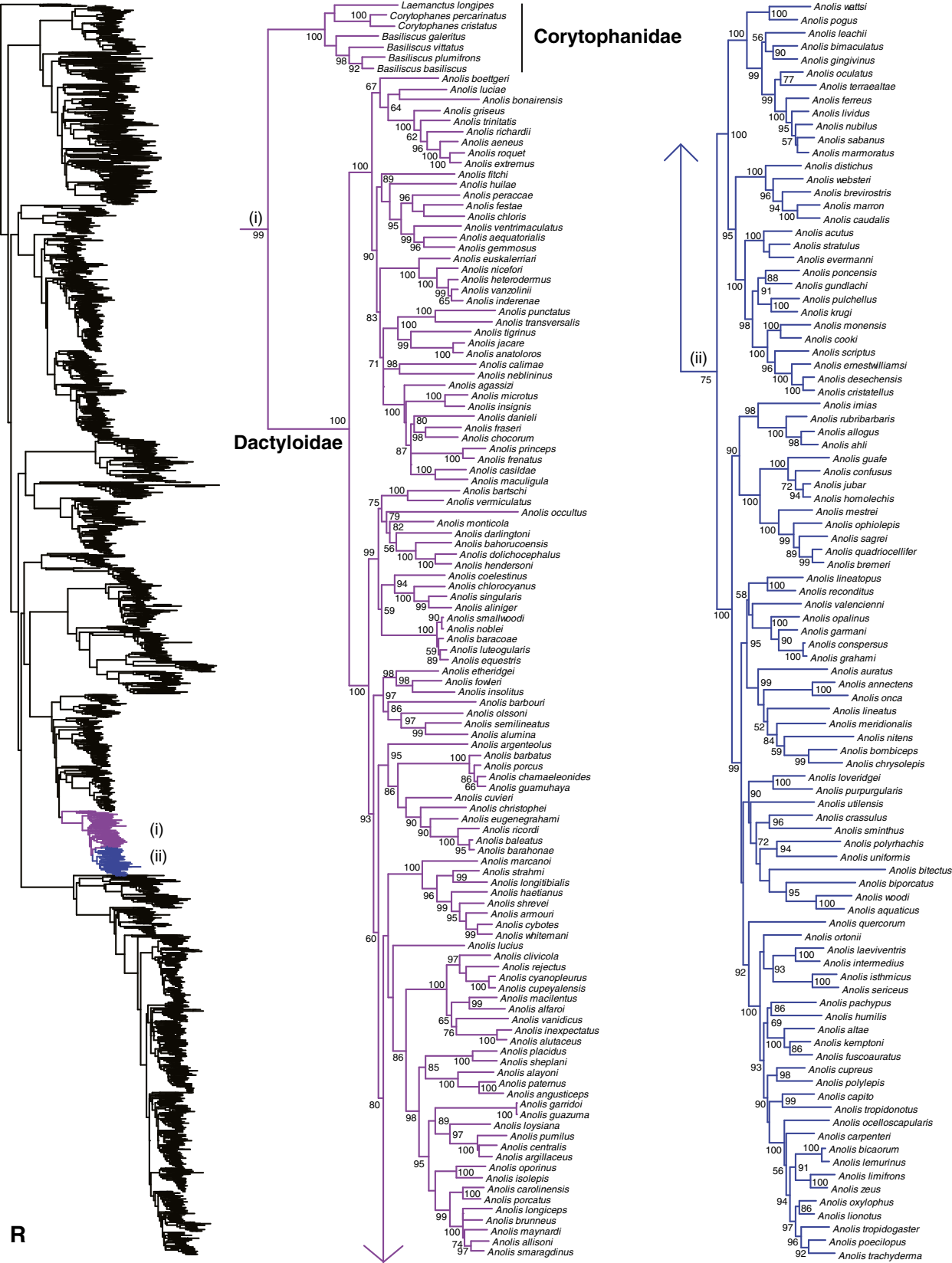
Corytophanidae
Dactyloidae
(i)
(ii)
R
Laemanctus longipes
Corytophanes percarinatus
Corytophanes cristatus
Basiliscus galeritus
Basiliscus vittatus
Basiliscus plumifrons
Basiliscus basiliscus
Anolis boettgeri
Anolis luciae
Anolis bonairensis
Anolis griseus
Anolis trinitatis
Anolis richardii
Anolis aeneus
Anolis roquet
Anolis extremus
Anolis fitchi
Anolis huilae
Anolis peraccae
Anolis festae
Anolis chloris
Anolis ventrimaculatus
Anolis aequatorialis
Anolis gemmosus
Anolis euskalerriari
Anolis nicefori
Anolis heterodermus
Anolis vanzolinii
Anolis inderenae
Anolis punctatus
Anolis transversalis
Anolis tigrinus
Anolis jacare
Anolis anatoloros
Anolis calimae
Anolis neblininus
Anolis agassizi
Anolis microtus
Anolis insignis
Anolis danieli
Anolis fraseri
Anolis chocorum
Anolis princeps
Anolis frenatus
Anolis casildae
Anolis maculigula
Anolis bartschi
Anolis vermiculatus
Anolis occultus
Anolis monticola
Anolis darlingtoni
Anolis bahorucoensis
Anolis dolichocephalus
Anolis hendersoni
Anolis coelestinus
Anolis chlorocyanus
Anolis singularis
Anolis aliniger
Anolis smallwoodi
Anolis noblei
Anolis baracoae
Anolis luteogularis
Anolis equestris
Anolis etheridgei
Anolis fowleri
Anolis insolitus
Anolis barbouri
Anolis olssoni
Anolis semilineatus
Anolis alumina
Anolis argenteolus
Anolis barbatus
Anolis porcus
Anolis chamaeleonides
Anolis guamuhaya
Anolis cuvieri
Anolis christophei
Anolis eugenegrahami
Anolis ricordi
Anolis baleatus
Anolis barahonae
Anolis marcanoi
Anolis strahmi
Anolis longitibialis
Anolis haetianus
Anolis shrevei
Anolis armouri
Anolis cybotes
Anolis whitemani
Anolis lucius
Anolis clivicola
Anolis rejectus
Anolis cyanopleurus
Anolis cupeyalensis
Anolis macilentus
Anolis alfaroi
Anolis vanidicus
Anolis inexpectatus
Anolis alutaceus
Anolis placidus
Anolis sheplani
Anolis alayoni
Anolis paternus
Anolis angusticeps
Anolis garridoi
Anolis guazuma
Anolis loysiana
Anolis pumilus
Anolis centralis
Anolis argillaceus
Anolis opportunus
Anolis isolepis
Anolis carolinensis
Anolis porcatus
Anolis longiceps
Anolis brunneus
Anolis maynardi
Anolis allisoni
Anolis smaragdinus
Anolis wattsi
Anolis pogus
Anolis leachii
Anolis bimaculatus
Anolis gingivinus
Anolis oculatus
Anolis terraealtae
Anolis ferreus
Anolis lividus
Anolis nubilus
Anolis sabanus
Anolis marmoratus
Anolis distichus
Anolis websteri
Anolis brevirostris
Anolis marron
Anolis caudalis
Anolis acutus
Anolis stratulus
Anolis evermanni
Anolis poncensis
Anolis gundlachi
Anolis pulchellus
Anolis krugi
Anolis monensis
Anolis cooki
Anolis scriptus
Anolis ernestwilliamsi
Anolis desechensis
Anolis cristatellus
Anolis imias
Anolis rubribarbaris
Anolis allogus
Anolis ahli
Anolis guafe
Anolis confusus
Anolis jubar
Anolis homolechis
Anolis mestrei
Anolis ophiolepis
Anolis sagrei
Anolis quadriocellifer
Anolis bremeri
Anolis lineatopus
Anolis reconditus
Anolis valencienni
Anolis opalinus
Anolis garmani
Anolis conspersus
Anolis grahami
Anolis auratus
Anolis annectens
Anolis onca
Anolis lineatus
Anolis meridionalis
Anolis nitens
Anolis bombiceps
Anolis chrysolepis
Anolis loveridgei
Anolis purpurgularis
Anolis utilensis
Anolis crassulus
Anolis sminthus
Anolis polyrhachis
Anolis uniformis
Anolis bitectus
Anolis biporcatus
Anolis woodi
Anolis aquaticus
Anolis quercorum
Anolis ortonii
Anolis laeviventris
Anolis intermedius
Anolis isthmicus
Anolis sericeus
Anolis pachypus
Anolis humilis
Anolis altae
Anolis kemptoni
Anolis fuscoauratus
Anolis cupreus
Anolis polylepis
Anolis capito
Anolis tropidonotus
Anolis ocelloscapularis
Anolis carpenteri
Anolis bicaorum
Anolis lemurinus
Anolis limifrons
Anolis zeus
Anolis oxylophus
Anolis lionotus
Anolis tropidogaster
Anolis poecilopus
Anolis trachyderma