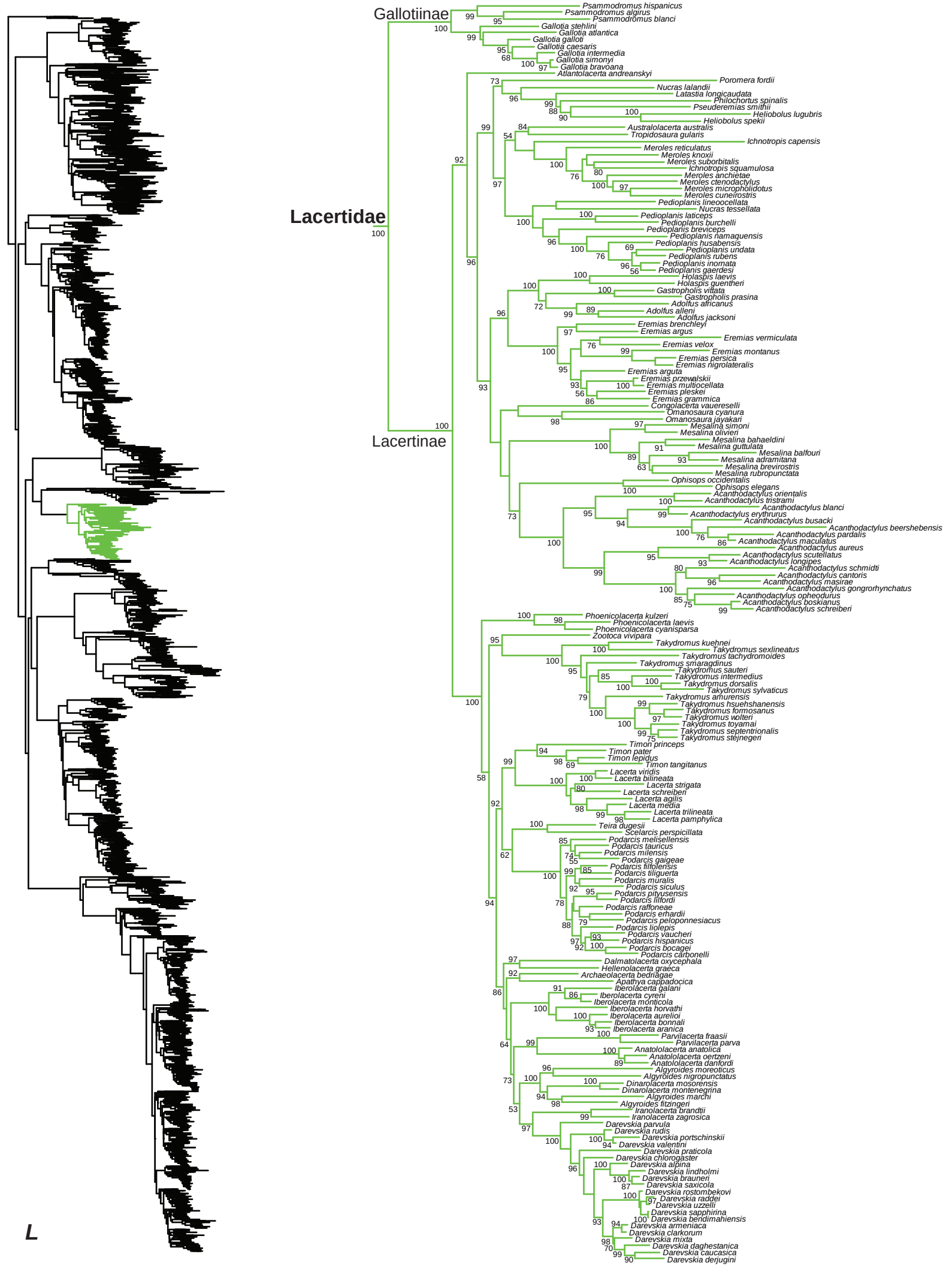
Lacertidae
Gallotiinae
Psammodromus hispanicus
Psammodromus algirus
Psammodromus blanci
Gallotia stehlini
Gallotia atlantica
Gallotia galloti
Gallotia caesaris
Gallotia intermedia
Gallotia simonyi
Gallotia bravoana
Atlantolacerta andreanskyi
Lacertinae
Poromera fordii
Nucras lalandii
Latastia longicaudata
Philochortus spinalis
Pseuderemias smithii
Heliobolus lugubris
Heliobolus spekii
Australolacerta australis
Tropidosaura gularis
Ichnotropis capensis
Meroles reticulatus
Meroles knoxii
Meroles suborbitalis
Ichnotropis squamulosa
Meroles anchietae
Meroles ctenodactylus
Meroles microholidotus
Meroles cuneirostris
Pedioplanis lineoocellata
Nucras tessellata
Pedioplanis laticeps
Pedioplanis burchelli
Pedioplanis breviceps
Pedioplanis namaquensis
Pedioplanis husabensis
Pedioplanis undata
Pedioplanis rubens
Pedioplanis inornata
Pedioplanis gaerdesi
Holaspis laevis
Holaspis guentheri
Gastropholis vittata
Gastropholis prasina
Adolfus africanus
Adolfus alleni
Adolfus jacksoni
Eremias brenchleyi
Eremias argus
Eremias vermiculata
Eremias velox
Eremias montanus
Eremias persica
Eremias nigrolateralis
Eremias arguta
Eremias przewalskii
Eremias multiocellata
Eremias pleskei
Eremias grammica
Congolacerta vaureselli
Omanosaura cyanura
Omanosaura jayakari
Mesalina simoni
Mesalina olivieri
Mesalina bahaeldini
Mesalina guttulata
Mesalina balfouri
Mesalina adramitana
Mesalina brevirostris
Mesalina rubropunctata
Ophisops occidentalis
Ophisops elegans
Acanthodactylus orientalis
Acanthodactylus tristrami
Acanthodactylus blanci
Acanthodactylus erythrurus
Acanthodactylus busacki
Acanthodactylus beershebensis
Acanthodactylus pardalis
Acanthodactylus maculatus
Acanthodactylus aureus
Acanthodactylus scutellatus
Acanthodactylus longipes
Acanthodactylus schmidti
Acanthodactylus cantoris
Acanthodactylus masirae
Acanthodactylus gongrorhynchatus
Acanthodactylus opheodurus
Acanthodactylus boskianus
Acanthodactylus schreiberi
Phoenicolacerta kulzeri
Phoenicolacerta laevis
Phoenicolacerta cyanisparsa
Zootoca vivipara
Takydromus kuehnei
Takydromus sexlineatus
Takydromus tachydromoides
Takydromus smaragdinus
Takydromus sauteri
Takydromus intermedius
Takydromus dorsalis
Takydromus sylvaticus
Takydromus amurensis
Takydromus hsuehshanensis
Takydromus formosanus
Takydromus wolteri
Takydromus toyamai
Takydromus septentrionalis
Takydromus stejnegeri
Timon princeps
Timon pater
Timon lepidus
Timon tangitanus
Lacerta viridis
Lacerta bilineata
Lacerta strigata
Lacerta schreiberi
Lacerta agilis
Lacerta media
Lacerta trilineata
Lacerta pamphylica
Teira dugesii
Scelarcis perspicillata
Podarcis melisellensis
Podarcis tauricus
Podarcis milensis
Podarcis gaigeae
Podarcis filfolensis
Podarcis tiliguerta
Podarcis muralis
Podarcis siculus
Podarcis pityusensis
Podarcis lilfordi
Podarcis raffoneae
Podarcis erhardii
Podarcis peloponnesiacus
Podarcis liolepis
Podarcis vaucheri
Podarcis hispanicus
Podarcis bocagei
Podarcis carbonelli
Dalmatolacerta oxycephala
Hellenolacerta graeca
Archaeolacerta bedriagae
Apathya cappadocica
Iberolacerta galani
Iberolacerta cyreni
Iberolacerta monticola
Iberolacerta horvathi
Iberolacerta aurelioi
Iberolacerta bonnali
Iberolacerta aranica
Parvilacerta fraasii
Parvilacerta parva
Anatololacerta anatolica
Anatololacerta oertzeni
Anatololacerta danfordi
Algyroides moreoticus
Algyroides nigropunctatus
Dinarolacerta mosorensis
Dinarolacerta montenegrina
Algyroides marchi
Algyroides fitzingeri
Iranolacerta brandtii
Iranolacerta zagrosica
Darevskia parvula
Darevskia rudis
Darevskia portschinskii
Darevskia valentini
Darevskia praticola
Darevskia chlorogaster
Darevskia alpina
Darevskia lindholmi
Darevskia brauneri
Darevskia saxicola
Darevskia rostombekovi
Darevskia raddei
Darevskia uzzelli
Darevskia sapphirina
Darevskia bendimahiensis
Darevskia armeniaca
Darevskia clarkorum
Darevskia mixta
Darevskia daghestanica
Darevskia caucasica
Darevskia derjugini
L